

ARHITEKTES ELIZABETES FREIMANES PRIVĀTPRAKSE LATVIJAS ARHITEKTU
SAVIENĪBAS SERTIFIKĀTS Nr. 1-00419
Reģ. Nr. 27127312520
Talsi, Ezera iela 5; t. 26462392

PASŪTĪTĀJS: **Dundagas novada dome**
Reģ.Nr. 90009115209
Pils iela 5-1, Dundaga, Dundagas novads, LV-3270

PASŪTĪJUMA NUMURS Līgums Nr. DD -3-13.2/19/82

APLIECINĀJUMA KARTE
PII "KURZEMĪTE"
VIENKĀRŠOTĀ ATJAUNOŠANA BEZ LIETOŠANAS
VEIDA MAIŅAS
(8. GRUPĪNAS IZVEIDOŠANA)

CC klasif. Nr. 1263

ADRESE Talsu iela Nr.7, Dundaga, Dundagas novads, LV-3270

STADIJA ĒKAS VAI TELPU GRUPAS VIENKĀRŠOTĀ ATJAUNOŠANA
BEZ LIETOŠANAS VEIDA MAIŅU

BŪVPROJEKTA DAĻU Vispārīgā daļa, arhitektūras daļa

NOSAUKUMI
SĒJUMS NR. 1

MARKAS AR

BŪVPROJEKTA
IZSTRĀDĀJS Elizabete Freimane



ARHITEKTS Elizabete Freimane



SATURA RĀDĪTĀJS

VISPĀRĪGĀ DAĻA

	lp
1. Titullapa	1.
2. Satura rādītājs	2.
3. Elizabetes Freimanis civiltiesiskās apdrošināšanas polises kopija	3.-4.
4. Apliecinājuma karte. I.daļa	5.-7.
5. Zemesgrāmatu apliecība	8.
6. Būves tehniskās inventarizācijas lieta, 1. stāva plāns Būves novietnes shēma no būves tehniskās inventarizācijas lietas	9.-15.
7. Uzdevums apliecinājuma kartes izstrādāšanai	16.-19.
8. Skaidrojošais apraksts	20.-21.
10. Ugunsdrošības pasākumu apraksts	21.

GRAFISKĀ DAĻA

AR ARHITEKTŪRAS RASĒJUMI

AR-1	vispārīgie dati		22.
AR-2	1. stāva plāns,	M 1:75	23.
AR-3	durvju specifikācija	M 1:100	24.
	Apdares darbu tabula		25.

Apliecinājuma karte I. daļa

(ēkas vai telpu grupas vienkāršotai atjaunošanai ar lietošanas veida maiņu/bez lietošanas veida maiņas)

Būvniecības ierosinātājs (pasūtītājs) Dundagas novada pašvaldība
(fiziskās personas vārds, uzvārds vai juridiskās personas nosaukums)
reģ. nr. 90009115209
(fiziskās personas kods vai juridiskās personas reģistrācijas numurs)
Pils iela 5-1, Dundaga, Dundagas pag., Dundagas nov., LV-3270
(dzīvesvieta vai juridiskā adrese)
dome@dundaga.lv, Guntis Kārklevalks tel. 29419195
(elektroniskā pasta adrese/ tālruņa numurs)

Lūdzu izskatīt iesniegumu Dundagas PII Kurzemīte
(objekta (ēkas vai telpu grupas) nosaukums)

vienkāršotai atjaunošanai

bez lietošanas veida maiņas.

Nekustamā īpašuma kadastra numurs 8850 020 0068 001

I. Ieceres dokumentācija

Būvniecības veids (vajadzīgo atzīmēt):

- vienkāršota atjaunošana bez lietošanas veida maiņas
 vienkāršota atjaunošana ar lietošanas veida maiņu

Ziņas par esošu ēku vai telpu grupu:

- | | | | |
|--|--|---|---------------------------------------|
| 1) ēkas grupa (atbilstoši vispārīgajiem būvnoteikumiem) | <input type="checkbox"/> 1 | <input type="checkbox"/> 2 | <input checked="" type="checkbox"/> 3 |
| 2) ēkas kadastra apzīmējums | <u>8850 020 0068 001</u> | | |
| 3) ēkas iedalījums | <input type="checkbox"/> dzīvojama ēka | <input checked="" type="checkbox"/> nedzīvojama ēka | |
| 4) ēkas pašreizējais galvenais lietošanas veids | atbilstoši klasifikācijai | būvju | <u>1263</u> |
| 5) ēkas paredzētais galvenais lietošanas veids | atbilstoši klasifikācijai | būvju | <u>1263</u> |
| 6) ēkas adrese | <u>Talsu iela 7, Dundaga, Dundagas nov., LV 3270</u> | | |
| 7) ēkas īpašnieks vai, ja tāda nav, – tiesiskais valdītājs un/vai lietotājs | <u>Dundagas novada pašvaldība</u>
(fiziskās personas vārds, uzvārds, personas kods vai juridiskās personas nosaukums, reģistrācijas nr.)
<u>reģ. nr. 90009115209</u> | | |
| 8) telpu grupas kadastra apzīmējums | <u>8850 020 0068 001 -001,</u>
<u>8850 020 0068 001 -003,</u> | | |
| 9) telpu grupas pašreizējais lietošanas veids | atbilstoši klasifikācijai | būvju | <u>1263</u> |
| 10) telpu grupas paredzētais lietošanas veids | atbilstoši klasifikācijai | būvju | <u>1263</u> |
| 11) telpu grupas adrese | <u>Talsu iela 7, Dundaga, Dundagas nov., LV 3270</u> | | |
| 12) telpu grupas īpašnieks vai, ja tāda nav, – tiesiskais valdītājs un/vai lietotājs | | | |

Dundagas novada pašvaldība, reģ. nr. 90009115209

(fiziskās personas vārds, uzvārds, personas kods vai juridiskās personas nosaukums, reģistrācijas nr.)

Pilnvarotā persona

_____ (fiziskās personas vārds, uzvārds, personas kods, dzīvesvieta, tālruņa numurs,

elektroniskā pasta adrese vai juridiskās personas nosaukums, reģistrācijas Nr., juridiskā adrese, tālruņa numurs)

Juridiskās personas norādītā kontaktpersona Guntis Kārklevāks tel. 29419195

_____ (vārds, uzvārds,

_____ personas kods, tālruņa numurs, elektroniskā pasta adrese)

Būvprojekta izstrādātājs Elizabete Freimane, sert. nr.1-00419

_____ (fiziskās personas vārds, uzvārds, sertifikāta Nr. vai juridiskās personas nosaukums,

Talsi, K. Mīlenbaha 27; tel.26462392, Reģ. nr. 27127312520

_____ reģistrācijas Nr., būvkomersanta reģistrācijas apliecības Nr., juridiskā adrese, tālruņa numurs)

Būvspeciālists(-i)¹

_____ (vārds, uzvārds, sertifikāta Nr.)

Būvprojekta izstrādātāja un būvspeciālista(-u) apliecinājums

Risinājumi atbilst būvniecību reglamentējošajiem normatīvajiem aktiem un vietējās pašvaldības saistošajiem noteikumiem.

Veicamās izmaiņas neskar kopīpašuma domājamās daļas un funkcionāli ar visas ēkas ekspluatāciju saistītos inženiertīklus (stāvvadus).

Risinājumi neskar ēkas nesošās konstrukcijas un neietekmēs tās noturību.

Būvprojekta izstrādātājs

_____ Elizabete Freimane
_____ (paraksts²)

2019. 04. 25.

_____ (datums)

Būvspeciālists(-i)

_____ (paraksts²)

_____ (datums)

Būvniecības ierosinātāja (pasūtītāja) apliecinājums

Apliecinu, ka pievienotie īpašuma apliecinājuma dokumenti (kopijas) ir autentiski, patiesi un pilnīgi, attiecībā uz objektu nav nekādu apgrūtinājumu, aizliegumu vai strīdu.

Apņemos īstenot vienkāršotas atjaunošanas būvdarbus atbilstoši izstrādātajai ieceres dokumentācijai.

Būvniecības ierosinātājs (pasūtītājs)

ANITA VANDA VAHĒRE
_____ (vārds, uzvārds, paraksts²)

29.04.2019.

_____ (datums)

Pielikumā – iesniegtie dokumenti (atbilstoši situācijai, vajadzīgo atzīmēt):

īpašuma, valdījuma vai lietojuma tiesību apliecinājoši dokumenti uz 1 lp.

būvniecības ierosinātāja pilnvara uz 1p.

skaidrojošs apraksts uz 2 lp.

grafiskie dokumenti uz 3 lp.

citi dokumenti uz 9 lp.: *Būves tehniskās inventarizācijas lieta 7 lpp , projektēšanas darba uzdevums 2 lp*

Aizpilda būvvalde

Teritorijas plānojumā (lokālplānojumā, detālplānojumā) galvenā izmantošana (papildizmantošana)

Publiskās apbūves teritorija

Atzīme par būvniecības ieceres akceptu

Būvvaldes atbildīgā amatpersona

BŪVNICĪBAS IECERES AKCEPTS	
20 <i>19.</i> g.	<i>30. aprīlī</i>
Nr. <i>DIS-BV-3.1-2019-1019</i>	
(amats, vārds, uzvārds)	
Dundagas novada būvvalde	

Būvvaldes vadītāja
IVETA PLATO

[Paraksts]
(paraksts²)

30.04.2019.
(datums)

Ieceres realizācijas termiņš

30.04.2021.

(datums)

Atzīme par būvdarbu uzsākšanas nosacījumu izpildi

(datums)

Būvdarbu veicējs/būvētājs

(fiziskās personas vārds, uzvārds, personas kods,

dzīvesvieta, tālruņa numurs vai juridiskās personas nosaukums, reģistrācijas Nr.,

būvkomersanta apliecības reģistrācijas Nr., juridiskā adrese, tālruņa numurs)

Būvvaldes atbildīgā amatpersona

(amats, vārds, uzvārds)

(paraksts²)

(datums)

Lēmums par atteikšanos akceptēt ieceri

Lēmuma numurs

datums

Būvvaldes atbildīgā amatpersona

(amats, vārds, uzvārds)

(paraksts²)

(datums)

Piezīmes.

- ¹ Saskaņā ar Ministru kabineta 2014. gada 2. septembra noteikumu Nr. 529 "Ēku būvnoteikumi" 43. punktu papildus piesaistītie būvspeciālisti.
- ² Dokumenta rekvizītu "paraksts" neaizpilda, ja elektroniskais dokuments ir sagatavots atbilstoši normatīvajiem aktiem par elektronisko dokumentu noformēšanu.
- Katru apliecinājuma kartes daļu aizpilda atsevišķi – izstrādājot ieceres dokumentāciju un pabeidzot būvdarbus.
- Apliecinājuma kartes attiecīgās ailes paplašināmas, ja nepieciešams atspoguļot informāciju vairāk nekā par vienu būvniecības ierosinātāju, ēkas vai telpu grupas īpašnieku, par telpu grupām, kurās vienlaikus paredzēts veikt vienkāršotu atjaunošanu ar/bez lietošanas veida maiņas.
- Ja vienlaikus ar ēkas vai telpu grupas vienkāršotu atjaunošanu ar lietošanas veida maiņu/bez lietošanas veida maiņas tiek realizēta iekšējā inženiertīkla būvniecība, atjaunošana, pārbūve vai ierīkošana, apliecinājuma karte papildināma ar informāciju par būvējamo inženiertīklu un dokumentiem atbilstoši Ministru kabineta noteikumiem par citu, atsevišķi neklasificētu inženierbūvju būvnoteikumiem



Zemesgrāmatu apliecība

Talsu zemesgrāmatu nodaļa

Dundagas pagasta zemesgrāmatas nodalījums Nr. 1000 0043 4683

Kadastra numurs: 8850 020 0068

Talsu iela 7, Dundaga, Dundagas pag., Dundagas nov.

I.daļa 1.iedaļa			
Ieraksta Nr.	Nekustams īpašums, servitūti un reālīstas	Kopīpašuma dom.daļa	Platība, lielums
1.1.	Zemes gabals ar kadastra apzīmējumu 8850 020 0068.		1,3506 ha
1.2.	Uz zemes gabala atrodas bērnu dārza ēka (kadastra apzīmējums 8850 020 0068 001), deviņas nojumes (kadastra apzīmējumi 8850 020 0068 002, 8850 020 0068 003, 8850 020 0068 005, 8850 020 0068 006, 8850 020 0068 007, 8850 020 0068 008, 8850 020 0068 009, 8850 020 0068 010, 8850 020 0068 012) un apkures katlu māja (kadastra apzīmējums 8850 020 0068 014).		
Žurnāls Nr. 300002444579 (13.05.2008), lēmuma datums: 27.05.2008, tiesnesis Baiba Kļava			
II.daļa 1. iedaļa			
Ieraksta Nr.	Īpašnieks, personas/nodokļu maksātāja kods, tiesību pamats	Domājamā daļa	Summa, par kādu iegūts īpašums(Ls)
1.1.	Īpašnieks: Dundagas pagasta pašvaldība, nodokļu maksātāja kods 90000043600.	1	
Aizstāts			
1.2.	Pamats: Likuma " Par valsts un pašvaldību zemes īpašuma tiesībām un to nostiprināšanu zemesgrāmatās" 3. panta 1.daļa, Dundagas pagasta pašvaldības 2008.gada 26. marta uzziņa Nr.173, Dundagas pagasta pašvaldības 2008.gada 14. maija izziņa Nr.277, 2007.gada 18. decembra akts par ēku pieņemšanu ekspluatācijā.		
Žurnāls Nr. 300002444579 (13.05.2008), lēmuma datums: 27.05.2008, tiesnesis Baiba Kļava			
2.1.	Aizstāts ieraksts Nr. (žurnāla Nr. 300002444579, 13.05.2008) un izteikts šādā redakcijā: Īpašnieks: Dundagas novada pašvaldība, nodokļu maksātāja kods 90009115209. Pamats: Administratīvo teritoriju un apdzīvoto vietu likuma 7.pants un Pārejas noteikumu 13.punkts.	1	
Žurnāls Nr. 300002799616 (21.01.2010), lēmuma datums: 25.01.2010, tiesnesis Jolanta Ābolina			
III.daļa 1. iedaļa			
Ieraksta Nr.	Lietu tiesības, kas apgrūrina nekustamu īpašumu		Platība, lielums
1.1.	Nomas tiesība uz 2009.gada 19.augusta telpu izmantošanas līguma 1.2. punktā norādītajām telpām ēkas-kreisā spārna vidējā korpusa pirmajā stāvā 118.3 kvm platībā un rotaļu laukumu - 400 kvm platībā līdz 2020.gada 31.decembrim. Nomnieks : Mājas, Dundagas bērnu dienas centrs, nodokļu maksātāja kods 40008087931.		
Žurnāls Nr. 300002799777 (21.01.2010), lēmuma datums: 25.01.2010, tiesnesis Jolanta Ābolina			

Kancelejas nodeva Ls 9,00 samaksāta

Žurnāla Nr. 300002799777, datums 21.01.2010., lēmuma datums: 25.01.2010.

Ēkas kadastrālās uzmērīšanas lieta

1. Kadastra objekta identifikators

1.1. Būves kadastra apzīmējums:.....88500200068001
 1.2. Nekustamā īpašuma kadastra numurs:.....88500200068

10. Būves pamatdati

10.1. Būves kadastra apzīmējums:.....88500200068001
 10.1.1. Adrese:.....Talsu iela 7, Dundaga, Dundagas pag., Dundagas nov.
 10.1.2. Nosaukums:.....Bērnudārzs
 10.1.3. Galvenais lietošanas veids:....1263 - Skolas, universitātes un zinātniskajai pētniecībai paredzētās ēkas
 10.1.4. Kopējā platība (m²):.....2539.3
 10.1.5. Apbūves laukums (m²):.....1476.4
 10.1.6. Virszemes stāvu skaits:.....2
 10.1.7. Pazemes stāvu skaits:.....1
 10.1.8. Ārsienu materiāls un kods:.....2907 - Māla ķieģeļi
 10.1.9. Būves telpu grupu skaits:.....3
 10.1.10. Pirmreizējais ekspluatācijā pieņemšanas gads:.....1983
 10.1.11. Fiziskais stāvoklis (%):.....18
 10.1.12. Kadastrālās uzmērīšanas datums:.....27.08.2018
 10.1.13. Būve ir pirmsreģistrēta:.....Nē
 10.1.14. Veicot kadastrālo uzmērīšanu būve apvidū nav konstatēta:.....Nē
 10.1.15. Būve atrodas vai daļēji atrodas uz zemes vienības ar kadastra apzīmējumu:.....88500200068
 10.1.16. Funkcionāli saistīto ēku kadastra apzīmējumi:.....Nav

11. Būves tips

11.1. Būves kadastra apzīmējums:.....88500200068001

Tipa kods	Tipa nosaukums
12630101	Skolas, universitātes un zinātniskajai pētniecībai paredzētās ēkas

12. Būves konstruktīvie elementi

12.1. Būves ar kadastra apzīmējumu 88500200068001 konstruktīvie elementi:

Nosaukums	Materiāls
Pamati	Dzelzsbetona bloki
Ārsienas un karkasi	Dzelzsbetona paneļi, Māla ķieģeļi
Pārsegumi	Dzelzsbetona paneļi
Jumts (nesošā konstrukcija)	Dzelzsbetona paneļi, Metāla karkasa konstrukcijas
Jumts (segums)	Polimēru plātnes, Ruberoīds

13. Būves apjoma rādītāji

13.1. Būves ar kadastra apzīmējumu 88500200068001 apjoma rādītāji:

Apjoma rādītāja veids	Apjoma rādītāja nosaukums	Apjoms un mērvienība	Tipa/ elementa kods	Tipa/ elementa nosaukums
Apbūves laukums	Nav	1476.4 apbūves laukuma kv.m.	Nav	Nav
Kopējā platība	Nav	2539.3 kv.m.	Nav	Nav
Būvtilpums	Nav	10231 kub.m.	Nav	Nav

14. Kopējās platības sadalījums pa platību veidiem

14.1. Būve ar kadastra apzīmējumu.....88500200068001
 14.1.1. Kopējā platība (m²).....2539.3
 14.1.1.1. Lietderīgā platība (m²).....2539.3
 14.1.1.1.1. Dzīvokļu kopējā platība (m²).....0

Izdrukas ID: 390002132008	Izdrukas datums: 05.09.2018	2 no 7
---------------------------	-----------------------------	--------

Skaidrojumi:

Nav – Kadastra informācijas sistēmā dati nav reģistrēti; Neregistrē – atbilstoši normatīvajiem aktiem dati netiek reģistrēti

14.1.1.1.1.1. Dzīvokļu platība (m ²).....	0
14.1.1.1.1.1.1. Dzīvojamā platība (m ²).....	0
14.1.1.1.1.1.2. Dzīvokļu palīgtelpu platība (m ²).....	0
14.1.1.1.1.2. Dzīvokļu ārtelpu platība (m ²).....	0
14.1.1.1.2. Nedzīvojamo telpu platība (m ²).....	2539.3
14.1.1.1.2.1. Nedzīvojamo iekštelpu platība (m ²).....	2528.1
14.1.1.1.2.2. Nedzīvojamo ārtelpu platība (m ²).....	11.2
14.1.1.2. Koplietošanas palīgtelpu platība (m ²).....	0
14.1.1.2.1. Koplietošanas iekštelpu platība (m ²).....	0
14.1.1.2.2. Koplietošanas ārtelpu platība (m ²).....	0
16. Telpu grupas pamatdati	
16.1. Telpu grupas kadastra apzīmējums:.....	88500200068001001
16.1.1. Adrese:.....	Nav
16.1.2. Nosaukums:.....	Izglītības iestāžu telpas
16.1.3. Lietošanas veida kods un apraksts:.....	1263 - Izglītības iestāžu telpu grupa
16.1.4. Būves stāvs (stāvi), kurā atrodas telpu grupa:.....	-1, 1, 2
16.1.5. Telpu skaits telpu grupā:.....	96
16.1.6. Kopējā platība (m ²):.....	1956.1
16.1.7. Kadastrālās uzmērīšanas datums:.....	27.08.2018
16.1.8. Telpu grupa ietilpst dzīvokļa īpašumā ar kadastra numuru:.....	Nav
16.1.9. Telpu grupa ietilpst būvē ar kadastra apzīmējumu:.....	88500200068001
16.1.10. Būve atrodas vai daļēji atrodas uz zemes vienības ar kadastra apzīmējumu:.....	88500200068
16.2. Telpu grupas kadastra apzīmējums:.....	88500200068001002
16.2.1. Adrese:.....	Nav
16.2.2. Nosaukums:.....	Muzeja vai bibliotēkas telpas
16.2.3. Lietošanas veida kods un apraksts:.....	1262 - Muzeja vai bibliotēkas telpu grupa
16.2.4. Būves stāvs (stāvi), kurā atrodas telpu grupa:.....	1, 2
16.2.5. Telpu skaits telpu grupā:.....	25
16.2.6. Kopējā platība (m ²):.....	460.3
16.2.7. Kadastrālās uzmērīšanas datums:.....	27.08.2018
16.2.8. Telpu grupa ietilpst dzīvokļa īpašumā ar kadastra numuru:.....	Nav
16.2.9. Telpu grupa ietilpst būvē ar kadastra apzīmējumu:.....	88500200068001
16.2.10. Būve atrodas vai daļēji atrodas uz zemes vienības ar kadastra apzīmējumu:.....	88500200068
16.3. Telpu grupas kadastra apzīmējums:.....	88500200068001003
16.3.1. Adrese:.....	Nav
16.3.2. Nosaukums:.....	Izglītības iestāžu telpas
16.3.3. Lietošanas veida kods un apraksts:.....	1263 - Izglītības iestāžu telpu grupa
16.3.4. Būves stāvs (stāvi), kurā atrodas telpu grupa:.....	1
16.3.5. Telpu skaits telpu grupā:.....	6
16.3.6. Kopējā platība (m ²):.....	122.9
16.3.7. Kadastrālās uzmērīšanas datums:.....	27.08.2018
16.3.8. Telpu grupa ietilpst dzīvokļa īpašumā ar kadastra numuru:.....	Nav
16.3.9. Telpu grupa ietilpst būvē ar kadastra apzīmējumu:.....	88500200068001
16.3.10. Būve atrodas vai daļēji atrodas uz zemes vienības ar kadastra apzīmējumu:.....	88500200068
17. Telpu grupas kopējās platības sadalījums pa telpu veidiem un telpu raksturojošie rādītāji	
17.1. Telpu grupas kadastra apzīmējums:.....	88500200068001001

Izdrukas ID: 390002132008	Izdrukas datums: 05.09.2018	3 no 7
---------------------------	-----------------------------	--------

Skaidrojumi:

Nav – Kadastra informācijas sistēmā dati nav reģistrēti; Neregistrē – atbilstoši normatīvajiem aktiem dati netiek reģistrēti

Numurs	Nosaukums	Veids	Stāvs	Augstums (m)	Mazākais augstums (m)	Lielākais augstums (m)	Platība (m ²)
1	Kabinets	4 - Nedzīvojamā iekštelpa	1	2.95	2.95	2.95	6.3
2	Kabinets	4 - Nedzīvojamā iekštelpa	1	2.95	2.95	2.95	14.2
3	Vējtveris	4 - Nedzīvojamā iekštelpa	1	2.95	2.95	2.95	1.2
4	Kabinets	4 - Nedzīvojamā iekštelpa	1	2.95	2.95	2.95	8.3
5	Kabinets	4 - Nedzīvojamā iekštelpa	1	2.95	2.95	2.95	11.1
6	Palīgtelpa	4 - Nedzīvojamā iekštelpa	1	2.95	2.95	2.95	1.1
7	Gaitenis	4 - Nedzīvojamā iekštelpa	1	2.99	2.99	2.99	10.9
8	Tualete	4 - Nedzīvojamā iekštelpa	1	2.95	2.95	2.95	3.3
9	Gaitenis	4 - Nedzīvojamā iekštelpa	1	2.99	2.99	2.99	5.6
10	Zāle	4 - Nedzīvojamā iekštelpa	1	2.76	2.76	2.76	96.7
11	Vannas istaba	4 - Nedzīvojamā iekštelpa	1	2.95	2.95	2.95	9.1
12	Tualete	4 - Nedzīvojamā iekštelpa	1	2.95	2.95	2.95	4.8
13	Mazgātava	4 - Nedzīvojamā iekštelpa	1	2.95	2.95	2.95	1.4
14	Nodarbību telpa	4 - Nedzīvojamā iekštelpa	1	2.95	2.95	2.95	57.7
15	Atpūtas telpa	4 - Nedzīvojamā iekštelpa	1	2.95	2.95	2.95	54.1
16	Ģērbtuve, priekštelpa, vējtveris	4 - Nedzīvojamā iekštelpa	1	2.95	2.95	2.95	18.1
17	Vadītājas kabinets	4 - Nedzīvojamā iekštelpa	1	2.95	2.95	2.95	13.2
18	Gaitenis, kāpņu telpa	4 - Nedzīvojamā iekštelpa	1	2.95	2.95	2.95	81.8
19	Vējtveris	4 - Nedzīvojamā iekštelpa	1	2.95	2.95	2.95	3.1
20	Vējtveris	4 - Nedzīvojamā iekštelpa	1	2.95	2.95	2.95	2.1
21	Elektrosadales telpa	4 - Nedzīvojamā iekštelpa	1	2.95	2.95	2.95	5.9
22	Tualete	4 - Nedzīvojamā iekštelpa	1	2.95	2.95	2.95	1.2
23	Priekštelpa	4 - Nedzīvojamā iekštelpa	1	2.95	2.95	2.95	1.4
24	Gaitenis	4 - Nedzīvojamā iekštelpa	1	2.95	2.95	2.95	1.4
25	Priekštelpa	4 - Nedzīvojamā iekštelpa	1	2.95	2.95	2.95	1.8
26	Veļas mazgātava	4 - Nedzīvojamā iekštelpa	1	2.95	2.95	2.95	49.4
27	Palīgtelpa	4 - Nedzīvojamā iekštelpa	1	2.95	2.95	2.95	10.5
28	Gaitenis	4 - Nedzīvojamā iekštelpa	1	2.95	2.95	2.95	6.8
29	Nodarbību telpa	4 - Nedzīvojamā iekštelpa	1	2.95	2.95	2.95	59.7
30	Atpūtas telpa	4 - Nedzīvojamā iekštelpa	1	2.95	2.95	2.95	36.2
31	Ģērbtuve	4 - Nedzīvojamā iekštelpa	1	2.95	2.95	2.95	15.8
32	Priekštelpa	4 - Nedzīvojamā iekštelpa	1	2.95	2.95	2.95	1.9
33	Vējtveris	4 - Nedzīvojamā iekštelpa	1	2.95	2.95	2.95	1.2
34	Savienotā sanitārtehniskā telpa	4 - Nedzīvojamā iekštelpa	1	2.95	2.95	2.95	13.8
35	Mazgātava	4 - Nedzīvojamā iekštelpa	1	2.95	2.95	2.95	2.6
36	Noliktava	4 - Nedzīvojamā iekštelpa	1	2.95	2.95	2.95	7.7

Izdrukas ID: 390002132008	Izdrukas datums: 05.09.2018	4 no 7
---------------------------	-----------------------------	--------

Skaidrojumi:

Nav – Kadastra informācijas sistēmā dati nav reģistrēti; Neregistrē – atbilstoši normatīvajiem aktiem dati netiek reģistrēti

Numurs	Nosaukums	Veids	Stāvs	Augstums (m)	Mazākais augstums (m)	Lielākais augstums (m)	Platība (m²)
11	Biblioteka	4 - Nedzīvojamā iekštelpa	2	2.95	2.95	2.95	58.1
12	Tualete	4 - Nedzīvojamā iekštelpa	2	2.95	2.95	2.95	2.6
13	Tualete	4 - Nedzīvojamā iekštelpa	2	2.95	2.95	2.95	3.4
14	Palīgtelpa	4 - Nedzīvojamā iekštelpa	2	2.95	2.95	2.95	1.6
15	Priekštelpa	4 - Nedzīvojamā iekštelpa	2	2.95	2.95	2.95	7.5
16	Biblioteka	4 - Nedzīvojamā iekštelpa	2	2.95	2.95	2.95	58.9
17	Biblioteka	4 - Nedzīvojamā iekštelpa	2	2.95	2.95	2.95	25.5
18	Biblioteka	4 - Nedzīvojamā iekštelpa	2	2.95	2.95	2.95	32.4
19	Gaitenis	4 - Nedzīvojamā iekštelpa	2	2.95	2.95	2.95	4.7
20	Kāpņu laukums	4 - Nedzīvojamā iekštelpa	2	2.95	2.95	2.95	4.4
21	Biblioteka	4 - Nedzīvojamā iekštelpa	2	2.95	2.95	2.95	54.8
22	Biblioteka	4 - Nedzīvojamā iekštelpa	2	2.95	2.95	2.95	57.4
23	Palīgtelpa	4 - Nedzīvojamā iekštelpa	2	2.95	2.95	2.95	1.4
24	Priekštelpa	4 - Nedzīvojamā iekštelpa	2	2.95	2.95	2.95	7.4
25	Palīgtelpa	4 - Nedzīvojamā iekštelpa	2	2.95	2.95	2.95	4.8

17.3. Telpu grupas kadastra apzīmējums:88500200068001003

Numurs	Nosaukums	Veids	Stāvs	Augstums (m)	Mazākais augstums (m)	Lielākais augstums (m)	Platība (m²)
1	Vējtveris	4 - Nedzīvojamā iekštelpa	1	2.95	2.95	2.95	1.2
2	Bērnu centrs, ģērbtuve, priekštelpa	4 - Nedzīvojamā iekštelpa	1	2.95	2.95	2.95	53.5
3	Bērnu centrs	4 - Nedzīvojamā iekštelpa	1	2.95	2.95	2.95	56.2
4	Tualete	4 - Nedzīvojamā iekštelpa	1	2.95	2.95	2.95	8.4
5	Mazgātava	4 - Nedzīvojamā iekštelpa	1	2.95	2.95	2.95	1.1
6	Palīgtelpa	4 - Nedzīvojamā iekštelpa	1	2.95	2.95	2.95	2.5

18. Labiekārtojumi

18.1. Būves ar kadastra apzīmējumu88500200068001 labiekārtojumi

Reģistrētie labiekārtojumi	Noteikšanas veids (ja ir)	Apjoms (ja ir)
Apkure. Centrālā	Apvidū ir konstatēts	
Aukstā ūdens apgāde. Centralizētā	Apvidū ir konstatēts	
Aukstā ūdens apgāde. Iekšējā ugunsdzēsības ūdens apgāde	Apvidū ir konstatēts	
Citi, iepriekš neklasificēti, labiekārtojumi. Pods / pisuārs / bidē	Apvidū ir konstatēts	
Citi, iepriekš neklasificēti, labiekārtojumi. Vanna / duša	Apvidū ir konstatēts	
Drošības sistēmas. Uguns aizsardzības sistēma	Apvidū ir konstatēts	
Elektroapgāde. Centralizētā	Apvidū ir konstatēts	
Kanalizācija. Centralizētā	Apvidū ir konstatēts	
Karstā ūdens apgāde. Individuālā	Apvidū ir konstatēts	
Ugunsnoturības pakāpe	Dokuments	U2a
Vāistrāvas tīkli. Citi	Apvidū ir konstatēts	
Vāistrāvas tīkli. Telefons	Apvidū ir konstatēts	
Vēdināšana. Dabiskā	Apvidū ir konstatēts	
Vēdināšana. Piespiedu	Apvidū ir konstatēts	

18.1.1. Labiekārtojumu datums:27.08.2018

Izdrukas ID: 390002132008	Izdrukas datums: 05.09.2018	7 no 7
---------------------------	-----------------------------	--------

Skaidrojumi:

Nav – Kadastra informācijas sistēmā dati nav reģistrēti; Neregistrē – atbilstoši normatīvajiem aktiem dati netiek reģistrēti

Talsu iela

Talsu iela

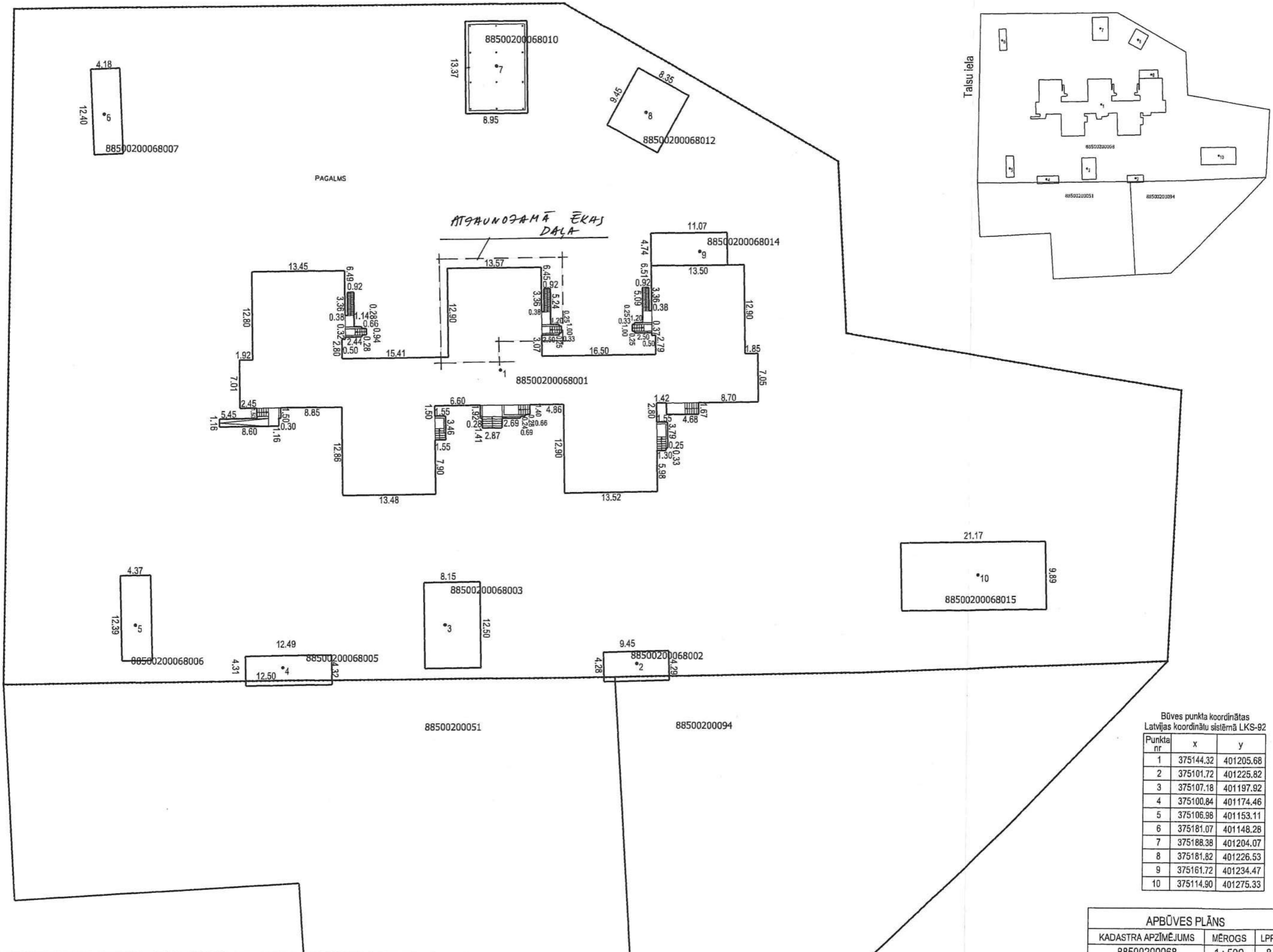

ATGAUNOJAMA EKĀS DAĻA

PAGALMS

Būves punkta koordinātas
Latvijas koordinātu sistēmā LKS-92

Punkta nr	x	y
1	375144.32	401205.68
2	375101.72	401225.82
3	375107.18	401197.92
4	375100.84	401174.46
5	375106.98	401153.11
6	375181.07	401148.26
7	375188.38	401204.07
8	375181.82	401226.53
9	375161.72	401234.47
10	375114.90	401275.33

APBŪVES PLĀNS

KADASTRA APZĪMĒJUMS	MĒROGS	LPP.
88500200068	1 : 500	8

ATJAUNOJAMĀ ĒKAS DAĻA

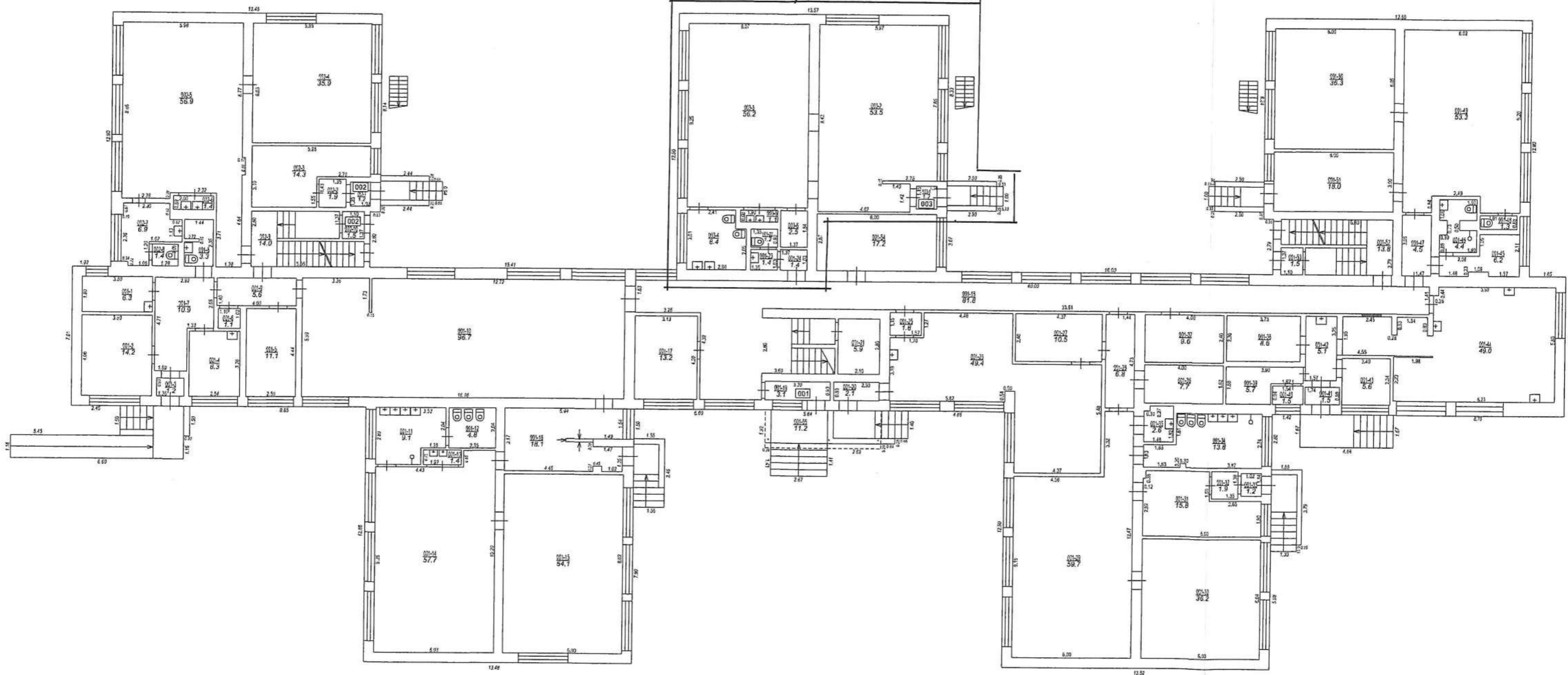

Telpas Nr. 001-1, 001-2, 001-3, 001-4, 001-5, 001-6, 001-8, 001-11, 001-12, 001-13, 001-14, 001-15, 001-17, 001-18, 001-19, 001-20, 001-21, 001-22, 001-23, 001-24, 001-25, 001-26, 001-27, 001-28, 001-29, 001-30, 001-31, 001-32, 001-33, 001-34, 001-35, 001-36, 001-37, 001-38, 001-39, 001-40, 001-41, 001-42, 001-43, 001-45, 001-46, 001-47, 001-48, 001-49, 001-50, 001-52, 001-53, 001-54, 002-1, 002-2, 002-3, 002-4, 002-6, 002-9, 002-10, 003-1, 003-3, 003-4, 003-5, 003-6 izgatavotas no VZD arhīva materiāliem bez apsekošanas apvidū

STĀVA PLĀNS			
KADASTRA APZĪMĒJUMS	STĀVS	MĒROGS	LPP.
8950020084201	1	1:100	9

PROJEKTĒŠANAS UZDEVUMS

Telpu pielāgošana pirmsskolas izglītības grupas vajadzībām

1. VISPĀRĪGIE DATI PAR OBJEKTU		
1.1	Objekts	Pirmsskolas izglītības iestāde "Kurzemīte"
1.2	Projektējamā objekta adrese	Talsu iela 7, Dundaga, Dundagas pagasts, Dundagas novads LV-3270
1.3	Zemes vienības kadastra numurs un platība	8850 020 0068 1,35 ha
1.4	Ēkas kadastra numurs	8850 020 0068 001
1.5	Zemesgabala īpašnieks	Dundagas novada pašvaldība, Reģ.Nr.90009115209 Pils iela 5, Dundaga, Dundagas pagasts, Dundagas novads, LV-3270
1.6	Īpašumtiesību apliecinājoši dokumenti	Zemesgrāmatu apliecība, zemes robežu plāns, ēkas kadastrālās uzmērīšanas lieta.
1.7	Galvenais lietošanas veids	1263 Skolas, universitātes uz zinātniskās pētniecības ēkas
1.8	Telpu grupas platība pārbūvei	126,9 m ²
1.9	Ēkas grupa	III
1.10	Projekta pasūtītājs	Dundagas novada pašvaldība, Reģ.Nr.90009115209 Pils iela 5-1, Dundaga, Dundagas pagasts, Dundagas novads, LV-3270
2. VISPĀRĪGIE DATI PAR PROJEKTU		
2.1.	Projektēšanas stadijas	Apliecinājuma kartes sagatavošana
2.2.	Būvniecības ieceres iesnieguma veids	Apliecinājuma karte vienkāršotai atjaunošanai.
2.3.	Projektēšanas mērķis/sasniedzamais rezultāts	PII Kurzemīte jaunas grupas izveide, kurā atrodas bērnu dienas centrs Mājas. (pēc inventarizācijas lietas telpu grupa Nr.003)
2.4.	Esošās situācijas apraksts	Dundagas novada pašvaldībai piederošā īpašumā Talsu ielā 7 telpu grupā 17.3 atrodas bērnu dienas centrs Mājas, kura telpas nepieciešams pielāgot pirmsskolas izglītības iestādes grupiņas vajadzībām, atbilstoši Ministru kabineta noteikumiem. Ēkai ir veikta tehniskās apsekošanas atzinums 2018.gadā (tiks iesniegta kopija, lai pievienotu projekta dokumentācijai).
3. BŪVNICĪBAS IECEREI NEPIECIEŠAMIE DOKUMENTI		
Atbilstoši spēkā esošajiem normatīvajiem aktiem, tajā skaitā Būvniecības likumam, MK noteikumiem Nr. 500 Vispārīgie būvnoteikumi, MK noteikumiem Nr. 529 Ēku būvnoteikumi, MK noteikumiem Nr. 331 Noteikumi par Latvijas būvnormatīvu LBN 208-15 "Publiskas būves", MK noteikumiem Nr. 333 Noteikumi par Latvijas būvnormatīvu LBN 201-15 "Būvju ugunsdrošība", MK noteikumiem Nr.890 Higiēnas prasības bērnu uzraudzības pakalpojuma sniedzējiem un izglītības iestādēm, kas īsteno pirmsskolas izglītības programmu, MK noteikumiem Nr.239 Noteikumi par Latvijas būvnormatīvu LBN 501-17 "Būvizmaksu noteikšanas kārtība" u.c.		
3.1.	Īpašuma tiesības apliecinājošie dokumenti zemesgabalam / objektam	Sagatavo pasūtītājs
3.2.	Būvniecības ierosinātājs	Dundagas novada pašvaldība
3.3.	Būvniecības ieceres dokumentācija	1. Skaidrojošs apraksts par plānotajām izmaiņām un plānotajiem risinājumiem; 2. Grafiskie dokumenti: arhitektūras risinājumi, kuros parādītas ēkas daļas plānā veicamās izmaiņas ar telpu eksplikācijām; 3. Apdares darbu tabulas; 4. Būvniecības tāme.



4. PRASĪBA IZSTRĀDĀT		
4.1.	Vispārīgie projektēšanas nosacījumi	Nodrošināt telpu grupā: <ul style="list-style-type: none"> • garderobes telpu; • mācību un rotaļu telpu; • tualeti atbilstoši higiēnas prasībām; • ēdienu izsniegšanas zonu; • noliktavas telpu; • piekļuvi koplietošanas telpām; • publiski pieejamo tualeti no koplietošanas telpu puses;
5. NOSACĪJUMI		
5.1.	Projektēšanas ilgums	Dokumentu (Apliecinājuma karte vienkāršotai atjaunošanai), kas jāiesniedz Pasūtītājam saskaņošanai, iesniegšanas termiņš ir 4 (četras) nedēļas no Līguma noslēgšanas dienas. Pasūtītāja vai būvvaldes konstatēto neatbilstību labošanai Pasūtītājs, izvērtējot konkrēto situāciju, nosaka papildus termiņu, kas nepārsniedz 1 (vienu) nedēļu. Pēc tam, kad Pasūtītājs un citas personas atbilstoši projektēšanas uzdevumā ietvertajiem projektēšanas nosacījumiem apliecinājuma karti ir saskaņojuši, tā tiek nodots saskaņošanai būvvaldē. Laiks, kas Pasūtītājam vajadzīgs iesniegto dokumentu saskaņošanai un iesniegšanai būvvaldē, tiek ieskaitīts Projektēšanas laikā. Projektēšanas laikā ieskaita to laiku, kas Projektētājam nepieciešams apliecinājuma kartes labošanai un papildināšanai atbilstoši būvvaldes piezīmēm.
5.2.	Būvprojekta saskaņošana ar citām institūcijām un trešajām personām	Nav nepieciešams
5.3.	Būvprojekta saskaņošana būvvaldē	Pasūtītājs apliecinājuma karti iesniedz Dundagas novada būvvaldē lēmuma par projektēšanas nosacījumu izpildi pieņemšanai. Ja būvvalde pieņem lēmumu par projektēšanas nosacījumu neizpildi, Pasūtītājs nosaka termiņu Projektētājam kļūdu labošanai atbilstoši 5.1.punktam. Pasūtītājs paraksta Projektētāja iesniegto apliecinājuma kartes pieņemšanas – nodošanas aktu dienā, kad no būvvaldes ir saņemta atzīme par projektēšanas nosacījumu izpildi, un vienu akta eksemplāru nosūta Projektētājam.
5.4.	Dokumentācijas eksemplāru skaits	Projektētājs iesniedz pasūtītājam: 3 eksemplārus papīra formātā, lapas numurētas, un CD būvprojektu (grafiskā daļa – *.dwg un *.pdf formātos; teksta materiālu – *.doc formātā, apdares darbu tabulas un būvdarbu tāmes *.xls formātā) Tāmes iesniegt atsevišķi no projekta dokumentācijas.
5.5.	Citas prasības	Projektēšanas laikā var tikt izvērtēti dažādi veicamie pasākumi apliecinājuma kartē paredzētā mērķa sasniegšanai. Ja projektēšanas gaitā tehnisku vai ekonomisku apsvērumu dēļ tiek konstatēts, ka ir lietderīgi veikt citus pasākumus nekā tas ir paredzēts, vai no atsevišķiem pasākumiem atteikties, var tikt veiktas attiecīgas izmaiņas. Visas izmaiņas jānoformē rakstiski un jāsaskaņo ar Pasūtītāju un, vajadzības gadījumā, ar būvvaldi.
6.	Projektēšanas uzdevumam pievienotie dokumenti	1. Telpu plāns.

Pasūtītājs:
pašvaldības izpilddirektore

 J.V.Valtere

Izstrādātājs:

 E.Freimane

UZDEVUMS PROJEKTĒŠANAI Nr .03-04/2019

Izstrādāt Apliecinājuma kartes dokumentāciju Dundagas PII Kurzemīte vienkāršotai atjaunošanai bez lietošanas veida maiņas, Dundagā, Talsu ielā 7, Dundagas novadā.

Apliecinājuma kartes dokumentācija sagatavojama iesniegšanai Dundagas novada būvvaldē.

Projektēšanas uzdevums Dundagas PII "Kurzemīte" 8. grupiņas un darbinieku WC remonts

1.Priekštelpa(003-1) 1,15x1,04=1,2

- ~ esošo sienu, griestu krāsošana,
- ~ grīdas seguma maiņa – flīzes, koka grīdlīstes, esošā demontāža
- ~ jaunas (alumīnija profila) ārdurvis, kam iespējams pievienot kodu

2.Guļamtelpa (003-2)5,97x5,50=32,8

- ~ LED apgaismojums, viens apgaismes ķermenis ar akumulatoru
- ~vājstrāvas-ugunsaizsardzības sistēmas iebūve griestos
- ~sienu krāsošana, tapešu noņemšana, logailu krāsošana,
- veco konvektoru nomaiņa 3gb ar noseģ režģa dem.

3.Rotaļu telpa (003-3) 6,07x9,25=56,2

- ~piekārtie griesti, LED apgaismojums, viens apgaismes ķermenis ar akumulatoru
- ~grīdas seguma maiņa – dabiskais linolejs, koka grīdlīstes, esošā demontāža
- ~sienu krāsošana, tāfelsiena ar koka aplodām (6mx1,5m), tapešu noņemšana
- ~ logailu krāsošana,
- ~IZEJA zīmes iebūvēšana virs durvīm
- ~ 3 jaunas iekšdurvis ar koka aplodām (no ģērbtuves 0,8x2,1, uz guļamtelpu(003-2) 0,8x2,1, sanitāro mezglu (003-4) 0,6x2,1
- ~vājstrāvas-ugunsaizsardzības sistēmas iebūve
- veco konvektoru nomaiņa 3gb ar noseģrežģa dem.

4.Sanitārais mezgls (003-4)3,01x2,96=8,4

- ~piekārtie griesti, LED apgaismojums, viens apgaismes ķermenis ar akumulatoru
- ~sienu flīzēšana h=1,5m, esošā demontāža, sienas krāsošana (virs flīzēm), 2 stāvvadu un apkures, ūdensvadu iebūve riģipša šahtā,
- ~grīdas flīzēšana, esošā demontāža, kanalizācijas, ūdensvada pārbūve
- ~ **nepieciešamās iekārtas:** dziļā duša, 3 bērnu izlietnes, 3 bērnu WC, siltā ūdens boilers, skapis apkopējai (0,6x2m), plaukts bērnu podiņiem (0,8x1,3m)

5.Ēdienu sadales nišas (003-5)1,9x0,6=1,1

- ~piekārtie griesti, LED apgaismojums
- ~sienu flīzēšana h=2,1m, esošā demontāža
- ~grīdas flīzēšana, esošā demontāža
- ~darba virsma ar divdaļīgo izlietni, skapīšiem,
- ~MDF bīdāmās durvis 2100x 2000

6.Priekštelpa(003-6), 1,84x1,37=2,5

- ~piekārtie griesti, apgaismojums
- ~esošo sienu krāsošana,
- ~jaunas durvis uz priekštelpu (001-24) – ailas atjaunošana
- ~grīdas seguma maiņa – dabiskais linolejs, koka grīdlīstes, esošā demontāža

7.Ģērbtuve (jauna telpa 003-3) 2x6,0=18,5

- ~LED apgaismojums, viens apgaismes ķermenis ar akumulatoru
- ~vājstrāvas-ugunsaizsardzības sistēmas iebūve griestos
- ~sienu krāsošana, tapešu noņemšana, logailu krāsošana,
- ~ jaunas starpsienas izbūve: 2 kārtas riģipša metāla karkasā, krāsota

- ~ esošo sienu krāsošana,
- ~ jaunas durvis uz priekštelpu (003-1)
- ~ grīdas seguma maiņa – dabiskais linolejs, koka grīdlīstes, esošā demontāža
- vecā konvektora nomaiņa ar nosegsienas demontāžu

8. Ārējās ieejas kāpnēs 2,9x1,6

- ~ esošo betona kāpņu un 2 ķieģeļu atbalsta sienu demontāža
- ~ jaunas kāpnēs no saliekamiem betona pakāpieniem platums ~ 1,3m, no abām pusēm metāla margas h=0.9m. Tiek saglabāts metāla atbalsts avārijas kāpnēm no 2. stāva.
- ~ kāpņu laukums – bruģa seguma (līdzīgi kā pie galvenās ieejas)

23. Priekštelpa(001-24), 1,37x1,03=2,5

- ~ esošo sienu krāsošana,
- ~ jaunas durvis 0,80x2,1 uz gaiteni (001-8)
- ~ grīdas seguma maiņa – dabiskais linolejs, koka grīdlīstes, esošā demontāža

22. WC telpa (apvienotas 001-22 un 001-23), 2,0x1,38=2,8

- ~ nenesošas starpsienas demontāža starp telpu un 001-23
- ~ esošo sienu krāsošana, flīzēšana h=1,5m
- ~ 1 jaunas durvis uz priekštelpu(001-23)
- ~ grīdas seguma maiņa – flīzes, grīdlīstes, esošā demontāža
- ~ jauna izlietne, jauns sēdpods ar skalojamo kastī
- ventilācija

Apliecinājuma kartes dokumentācija sagatavojama iesniegšanai Dundagas novada būvvaldē.

Paraksts:

Dundagas novada pašvaldība
Nod. maks. reģ nr. 90009115209

Dundagas novada pašvaldības izpilddirektore
Janita Valtere



Paraksts:

Sastādīja: arhitekte
Elizabete Freimane
sert. nr. 1-00419



2019. gada 12. aprīlī

SKAIDROJOŠAIS APRAKSTS

Vispārēja informācija. Apliecinājuma karte objektam PII "Kurzemīte" Talsu ielā 7, Dundagā, Dundagas pag., Dundagas nov. bērnudārza telpu pārbūvi grupiņas izveidošanai izstrādāts pēc Dundagas novada pašvaldības reģ. nr. 90009115209, pasūtījuma un sastādītā līguma Nr. DD -3-13.2/19/82

Apliecinājuma karte izstrādāta, pamatojoties uz namīpašuma tehniskās inventarizācijas dokumentāciju, un ēkas apsekošanā iegūto informāciju.

Vispārīgie rādītāji.

Ēkas apbūves laukums – 1398,7 m²

Ēkas kopējā platība – 2531,6 m²

Ēkas grupa pēc vispārīgiem būvnoteikumiem III

Būvobjekta novietojums. Projektējamais objekts atrodas Dundagas nov., Dundagā, Talsu ielā 7, kadastra nr. 8850 020 0068 001. Dundagas bērnudārzs, ekspluatācijas uzsākšanas gads 1983. (saskaņā ar 28.11.2007. izpildīto tehniskās inventarizācijas lietu.)

Šobrīd bērnudārza ēkā izvietots Dundagas PII "Kurzemīte", Dundagas novada sociālais dienests, Dundagas novada Centrālā bibliotēka, Dundagas bērnu dienas centrs "Mājas"

Vienkāršota atjaunošana bez lietošanas veida maiņas tiks veikta ēkas 1. stāvā dienas centra "Mājas" telpās un bērnudārza darbinieku tualetes telpā, tā paredz nelielas esošo telpu plānojuma izmaiņas, lai esošās telpās izbūvētu bērnudārza grupiņu.

Pārbūves darbu gaitā tiks veikti šādi darbi ēkas **1. stāvā:**

telpu grupa 88500200068001 003 (Dienas centrs "Mājas", turpmāk PII "Kurzemīte" 8. grupina)

kopējā platība telpu grupai – 122,9 m²

pēc pārbūves – 122,2 m²

~Izbūvēta nenesošā starpsiena telpā 003-2 atdalīta telpa nr.7. bērnu ģērbtuve- platība 18,6m²; nomaināms grīdas segums – dabiskais linolejs, iebūvējamas LED apgaismojuma lampas.

Starpsienas konstrukcija: 2 kārtas rīģipsis uz metāla profila karkasa.

~Telpa nr. 2. guļamtelpai platība pēc pārbūves 34,2m²; nomaināms grīdas segums – dabiskais linolejs, iebūvējamas LED apgaismojuma lampas.

~Telpa 003-3 rotaļu telpai atjaunot virtuves nišu 003-5 - nomaināms grīdas segums – flīzes, izbūvējami piekārtie griesti. Arī rotaļu telpā 003-3 nomaināms grīdas segums – dabiskais linolejs, izbūvējami piekārtie griesti, gala sienā – tāfeles siena h=1,5m.

~Telpa 003-4 sanitārais mezgls - nomaināms grīdas segums–flīzes, sienu apdare – flīzes 1,5 m augstumā no zemes, augstāk krāsots, izbūvējami piekārtie griesti ar LED apgaismojuma lampām. Iebūvējamas jaunas santehnikas – 3 tualetes bērniem, atdalītas ar LTT starpsienām h=1m l=0,55m, 3 mazas izlietnes

bērniem un dziļā duša. Iebūvēt rīgpša karkasa šahtā (250mmx 350 mm)2 stāvvadus un ūdensvada caurules (350mmx400mm) pie loga.

~Telpa 003-6 gaitenis -nomaināms grīdas segums – dabiskais linolejs, izbūvējami piekārtie griesti ar LED apgaismojuma lampām. Plānots atjaunot agrāko durvju ailu uz bērnodārza telpu 001-24.

~Pie ieejas bērnodārza 8. grupiņā plānots atjaunot ieejas kāpnes no saliekamiem dzelzbetona pakāpieniem (h=170mm, l=290mm). Kāpnēm – metāla margas. Esošās kāpnes un kāpņu atbalsta sienas paredzēts demontēt.

Apbūves laukums 4,5m²

telpu grupa 001 (PII "Kurzemīte")

~ Telpa 001-22 sanitārais mezgls - nomaināms grīdas segums–flīzes, sienu apdare – flīzes 1,5 m augstumā no zemes, augstāk krāsots. Iebūvējamas jaunas santehnikas iekārtas – tualetes pods un izlietne. Plānots apvienot telpas 001-22 un 001-23 (pēc inventarizācijas lietas) demontēt starp telpām nenesošo starpsienu, jaunās telpas platība 2,8m²

Sastādīja:  arhitekte Elizabete Freimane (sert. Nr.1-00419)

Ugunsdrošības pasākumu pārskats

Vispārēja informācija. Apliecinājuma karte objektam „PII "Kurzemīte" vienkāršota atjaunošana bez lietošanas veida maiņas" izstrādāts pēc Dundagas novada pašvaldības (reģ. nr. 90009115209) pasūtījuma.

Objektā veikta durvju ailas atjaunošana, nenesošas starpsienas demontēšana, nenesošas ģipškartona starpsienas izbūve, ārējo kāpņu izbūve.

Publiskā ēkā uzturas aptuveni 180 cilvēki, tai skaitā 138 bērni. Atjaunojamajā grupiņā – 16 bērni 3 pieaugušie

Būves lietošanas veids: IV a

Ugunsnoturības pakāpe: U2 a

Ugunsslodze: Ugunsslodzes grupa ir ar ugunsslodzi, kas mazāka par 1200 MJ/m²

Ugunsdzēsības un glābšanas darbu nodrošinājums: Evakuācijai izmantojami jau esošie telpām paredzētie evakuācijas ceļi. Esošie evakuācijas ceļi netiek mainīti vai papildināti. Virs izejas durvīm uzstādāma signālzīme – izeja.

Automātiskā ugunsgrēka atklāšanas un trauksmes signalizācijas sistēma: izstrādāta atsevišķā sējumā.

Sastādīja:  Elizabete Freimane

24.04.2019.

VISPĀRĪGĀ INFORMĀCIJA :

1. Dundagas PII Kurzemīte ar adresi Dundagas nov.,Dundaga Talsu iela 7, pēc Dundagas novada pašvaldības pasūtījuma tiek izstrādāta "Dundagas PII Kurzemīte vienkāršota atjaunošana bez lietošanas veida maiņas " Apliecinājuma karte.
 2. Projekts izstrādāts pamatojoties uz pasūtītāja projektēšanas uzdevumu un saskaņā ar līgumu nr. DD-3-13.2/19/82
 3. Ēkas grupa - 3. grupa.
 4. Ēkas ugunsnoturības pakāpe U2a
 5. Telpu grupas lietošanas veids LBN 201-15 IV
 6. Par nosacīto augstuma atzīmi ±0,000 pieņemts esošais 1. stāva grīdas līmenis, tas netiek mainīts.
 7. Grafiskā daļa esošai ēkas daļai izstrādāta pēc tehniskās inventarizācijas lietas, un ēkas apsekošanā iegūto informāciju.
- Izmantota 2018.g. 8., 29. martā veiktā tehniskā apsekošana. Izdarījis dipl.būvzinīieris Jānis Činis LBS sert. nr. 4-02710; 20-7143

IZMANTOTIE NORMATĪVI UN DOKUMENTI:

1. MK noteikumi Nr. 281 " Noteikumi par Latvijas būvnormatīvu LBN 202-15 " Būvprojekta saturs un noformēšana";
2. Būvniecības likums;
3. MK noteikumi Nr. 500 "Vispārīgie būvnoteikumi";
4. MK noteikumi Nr. 529 "Ēku būvnoteikumi" ;
5. Latvijas būvnormatīvs LBN 201-15 "Būvju ugunsdrošība".
6. Projektēšanas uzdevums un projektēšanas līgums Nr. DD-3-13.2/19/82
7. Īpašumtiesību dokumenti (zemesgrāmatu apliecība)
8. Būves tehniskās inventarizācijas lieta.

	Rasējumu saraksts	
1.	lapa AR-1 vispārīgo datu lapa	
2.	lapa AR-2 1. stāva plāns	M1:75
3.	lapa AR-3 durvju specifikācija	M1:100

Apliecinājuma kartes risinājumiem piekrītu:
Dundagas novada Domes izpilddirectore
Janita Vanda Valtere

Projekta vadītājs: arhitekte Elizabete Freimane Talsi, Ezera iela 5, t. 26462392	2019.04.20.	būvobjekts:	PII Kurzemīte vienkāršota atjaunošana bez lietošanas veida maiņas			
	<i>E. Freimane</i>		adrese:	Talsu iela 7, Dundaga, Dundagas pag., Dundagas nov.,	stadija: apliecinājuma karte	pasūt.Nr DD-3-13.2/19/82
Projektēja arhitekte E. Freimane	2019.04.20.	pasūtītājs:	Dundagas novada pašvaldība	mērogs	lapa	lapu skaits
	<i>E. Freimane</i>	rasējums:	vispārīgie rādītāji	1:100	AR-1	3

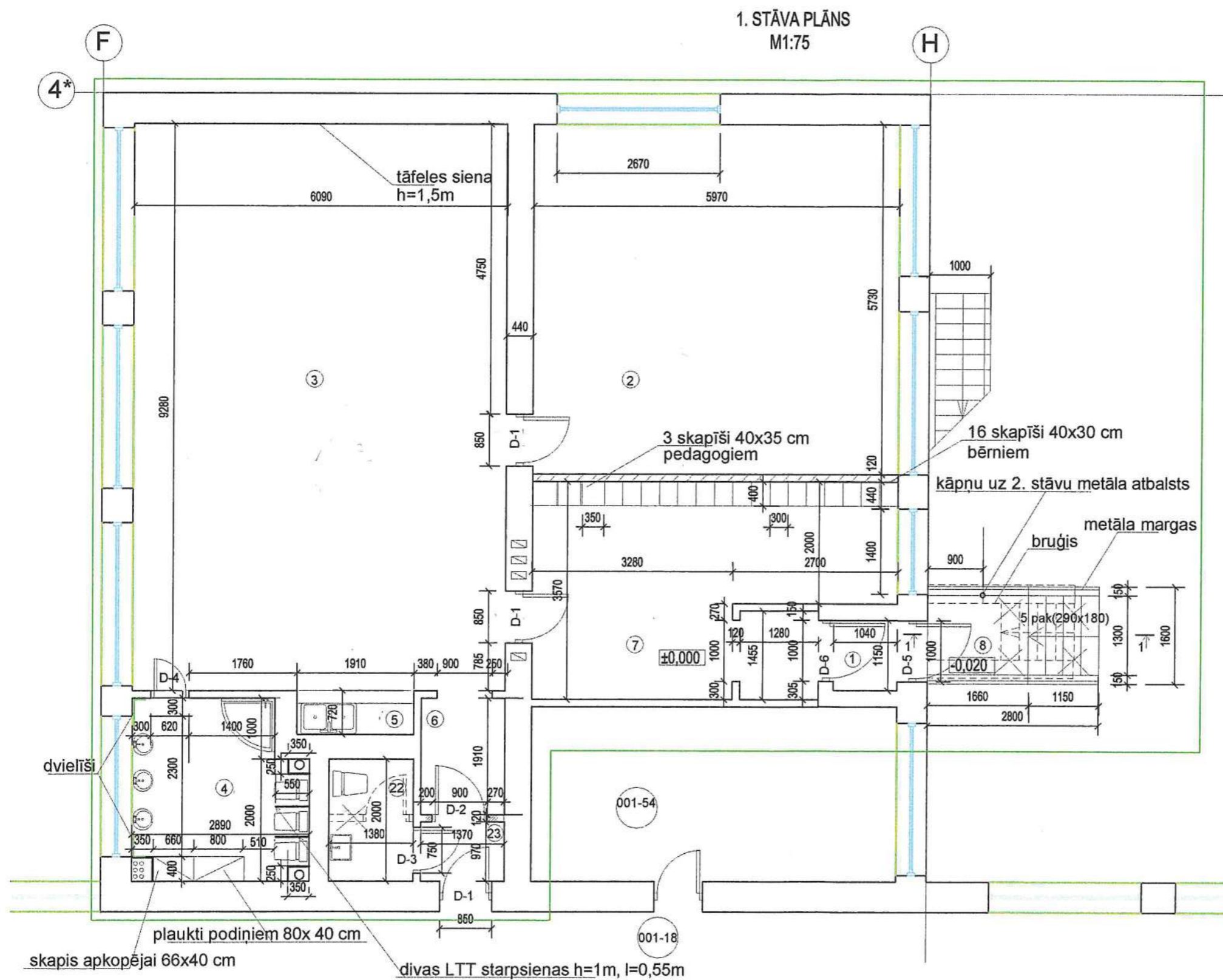

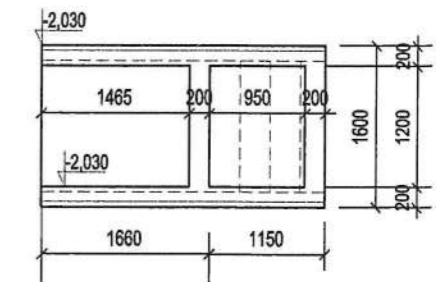

PAMATU PLĀNS IEEJAS KĀPNĒM
M1:75

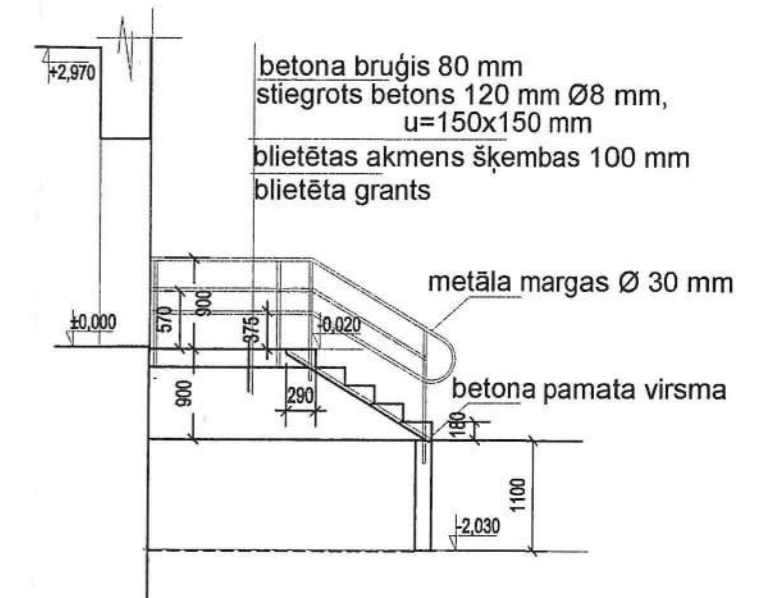

GRIEZUMS 1-1 IEEJAS KĀPNĒM
M1:75

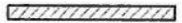
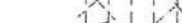
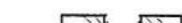

Piezīmes:

-  jaunbūvētās nenesošās sienas
-  demontētās konstrukcijas
-  atjaunojamā durvju aila
-  pārbūvētā grupiņa

Projekta vadītājs: arhitekte Elizabete Freimane	2019.04.20.	būvobjekts:	PIL Kurzemīte vienkāršota atjaunošana bez lietošanas veida maiņas		
Talsi, Ezera iela 5, t. 26462392	<i>Freimane</i>	adrese:	Talsu iela 7, Dundaga, Dundagas pag., Dundagas nov.,	stadija: aplīdzinājuma karte	pasūt.Nr DD-3-13.2/19/82
Projektēja arhitekte F. Freimane	<i>Freimane</i>	pasūtītājs:	Dundagas novada pašvaldība	mērogs 1:75	lapa AD 3
		pašbūvē:	1. stāva plāns		lapu skaits 3

DURVJU SPECIFIKĀCIJA

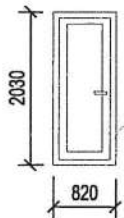
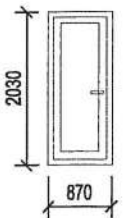
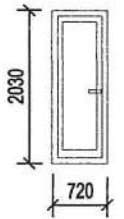
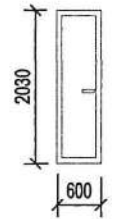
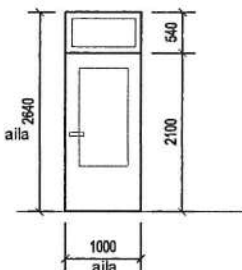
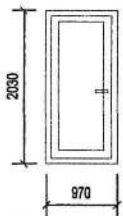
Marka	Sk.	Ailas izmēri mm		Aplodas izmēri mm		Skices
		b	h	b	h	
D - 1	3	850	2050	820	2030	<div style="display: flex; justify-content: space-around;"> <div style="text-align: center;"> <p>D - 1</p>  </div> <div style="text-align: center;"> <p>D - 2</p>  </div> </div>
D - 2	1	900	2060	870	2030	
D - 3	1	750	2060	720	2030	<div style="display: flex; justify-content: space-around;"> <div style="text-align: center;"> <p>D - 3</p>  </div> <div style="text-align: center;"> <p>D - 4</p>  </div> </div>
D - 4	1	620	2030	600	2000	
D - 5	1	1000	2640	970	2610	<div style="display: flex; justify-content: space-around;"> <div style="text-align: center;"> <p>D - 5</p>  </div> <div style="text-align: center;"> <p>D - 6</p>  </div> </div>
D - 6	1	1000	2060	970	2030	
Alumīnija profila ārdurvis ar blīvējumu un ieejas kodu virs durvīm neverams PVC logs Izbūvējamas, ievērojot ražotāja instrukcijas						

Piezīme:

Pirms durvju izgatavošanas veikt ailu kontrolmērījumus.

Visus durvju komplektēt ar nepieciešamo fumitūru un mehānismiem.

Projekta vadītājs: arhitekte Elizabete Freimane	2019.04.20.	būvobjekts:	PII Kurzemīte vienkāršota atjaunošana bez lietošanas veida maiņas			
Talsi, Ezera iela 5, t. 26462392	<i>E. Freimane</i>	adrese:	Talsu iela 7, Dundaga, Dundagas pag., Dundagas nov.,	stadija:	pasūt.Nr	
Projektēja arhitekte E. Freimane	<i>E. Freimane</i>	pasūtītājs:	Dundagas novada pašvaldība	aplēcinājuma karte	DD-3-13.2/19/82	
		rasējums:	durvju specifikācija	mērogs	lapa	lapu skaits
				AR-3	3	3

APDARES DARBU TABULA

Dundagas bērndārza 8. grupiņa

N.p. k.	Nosaukums	Grīda m ²		Griesti m ²		Sienas m ²					Durvju aplodas	Grīdlīstes m	
		Fīzies	Dabiskais linoļijs	Piekārtie griesti	Ģipskart. krāsots	Apmetu ms. krāsots	Fīzies	Logu un durvju alias krāsots apmetums	Tāfeles siena h=1,5m				
1.	leejas vāļveris	1,2				12,2							3,40
2.	Gulamtelpa		34,2	34,2	17,8	34,6	9	9,14	5,1	23			
3.	Rotāju telpa		56,5	56,5		60	13	9,14	20,2	28			
4.	WC un duša	8,5		8,5	2,9	14	(H=1,5 m) 17,5	2,65		9,5			
5.	Virtuves niša	1,1		1,1			H=2,1m 6,5						
6.	Gaitenis		2,5	2,5		23,3				4,8			
7.	Ģērbtuve		18,6	18,6	17,8	41,5	2,7		5,1	20,3			
8.	Lievenis	Betona bruģis 2,1											
22.	WC	2,8				10	(H=1,5 m) 10			6,1			
23.	Priekštelpa		1,4			11,6				2,3			
Kopā:		13,2	113,3	121,4	38,5	297,2	33	27,35	9,14	30,4	97,4		

E. FREIHANE
Izstrādātāja