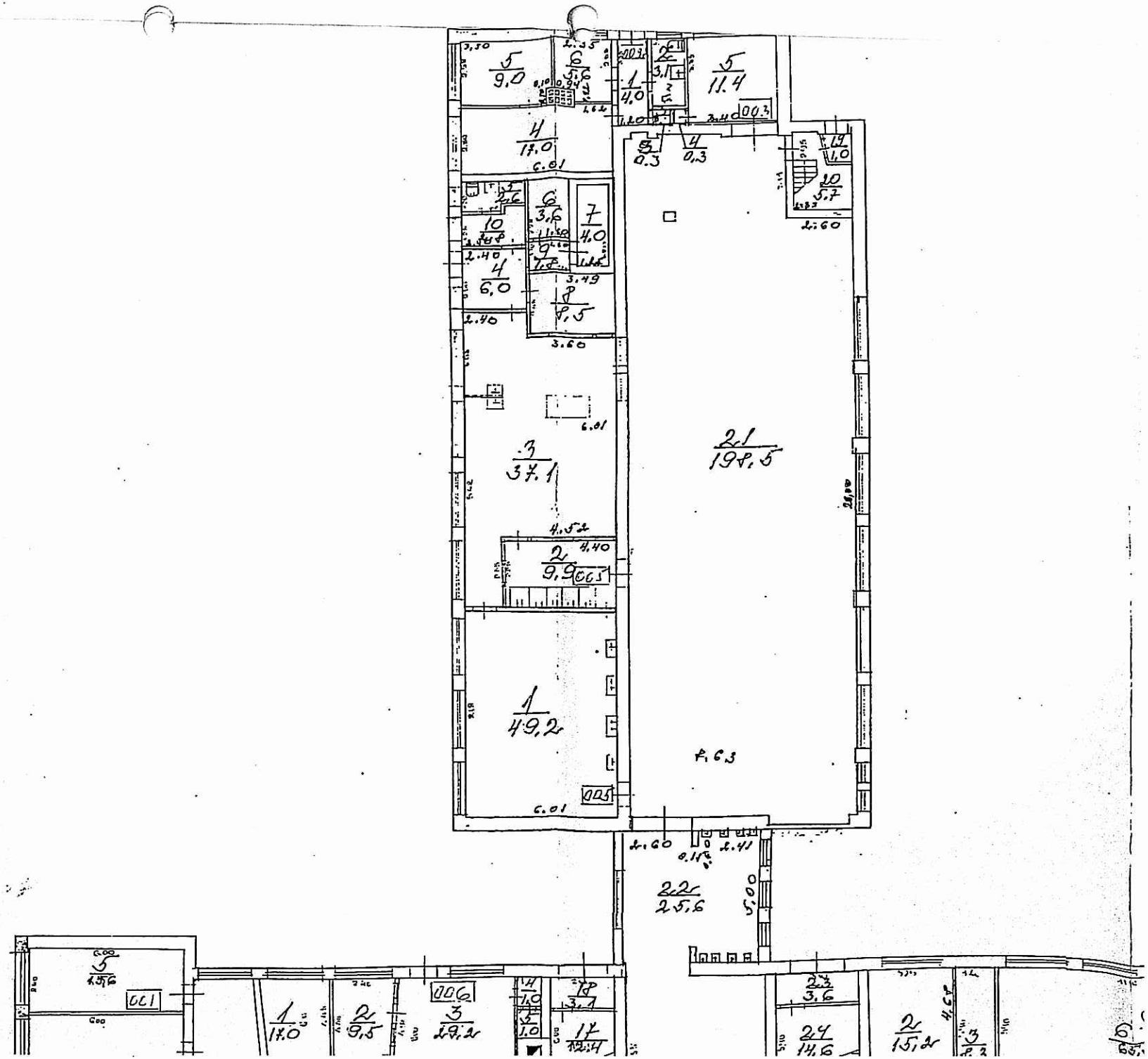
21
198,5
3
37,1
1
49,2
2
9,9
22
25,6
23
3,6
24
14,6
2
15,2
3
29,2
1
17,0
2
9,5
17
19,4
5
9,0
6
5,6
1
4,0
2
3,1
5
11,4
4
17,0
4
6,0
8
8,5
7
4,0
10
5,7
11
1,0
4
0,3
3
0,3
5
4,56
1
1,0
18
3,1
006
005
003
001
002
004
F.63