DUNDAGAS NOVADA DUNDAGAS PAGASTA TERITORIJAS PLĀNOJUMA 2004.-2016.GADAM GROZĪJUMI.
DUNDAGAS PAGASTA TERITORIJAS FUNKCIONĀLAIS ZONĒJUMS

N

APZĪMĒJUMI

FUNKCIONĀLAIS ZONĒJUMS

- SAVIENPUBLĀJI APBŪVĒJIES TERITORIJA (SAB)
- MAZSTĀVU SĒTĒJCIEMĀ APBŪVĒJIES TERITORIJA (SAM)
- PUBLISKI APBŪVĒJIES TERITORIJA (P)
- REPREZENTĀCIJAS APBŪVĒJIES TERITORIJA (R)
- TRANSPORTA INFRASTRUKTŪRAS TERITORIJA (TR)
- TEHNISKĀS APBŪVES TERITORIJA (TA)
- ĪMBAS UN APSTĀDĪŠANU TERITORIJA (ĪA)
- MEŽU TERITORIJA (M)
- LAUKSAIMNIECĪBAS TERITORIJA (L)
- ŪDEŅU TERITORIJA (Ū)
- ZONĒJUMA INDEKSS

APGRŪTINĀJUMA OBJEKTI

- AIZSARDZĪBAS KULTŪRAS PIEMINEKĻA TERITORIJA
- ARHEOLOĢISKA TERITORIJA
- ARHEOLOĢISKA BUFERZONAS TERITORIJA
- AIZSARDZĪBAS AULU TERITORIJA
- AIZSARDZĪBAS ĢEOLOĢISKĀ UN ĢEOMORFOLOĢISKĀ PIEMINEKĻU TERITORIJA
- ĪMBAS LIELUMA ĪMBAS LIELUMA ZONAS TERITORIJA
- ĪMBAS LIELUMA ĪMBAS PARKA ZONAS TERITORIJA
- ĪMBAS LIELUMA NETRALĀS ZONAS TERITORIJA
- ĪMBAS LIELUMA REGULĒJAMĀS ZONAS TERITORIJA
- ĪMBAS LIELUMA TERITORIJA, JĀ TĀ NAV IEKĻAUTA FUNKCIONĀLĀS ZONĀS
- NACIONĀLĀ PARKA ANAKLA AIZSARDZĪBAS ZONAS TERITORIJA
- NACIONĀLĀ PARKA ĪMBAS LIELUMA ZONAS TERITORIJA
- NACIONĀLĀ PARKA ĪMBAS REZERVĀTA (STROGĀ DABAS) ZONAS TERITORIJA
- NACIONĀLĀ PARKA NETRALĀS ZONAS TERITORIJA
- PIEŠĶIRŠANAS VIETA

TERITORIJAS AR ĪPAŠIEM NOTEIKUMIEM

- TERITORIJAS ĪPAŠĪEM NOTEIKUMIEM (TNI-1)
- TERITORIJAS, KURĀ IZSTRĀDĀJAMS DETALJPLĀNOJUMS (TNI2)
- NACIONĀLĀS UN VIETEJAS NOZĪMES INFRASTRUKTŪRAS KĀTĪŠTĀJA TERITORIJA (TNI1)

AIZSARGJOSLAS

- BALTAIS JŪRAS UN RĪGAS JŪRAS (ŪDEŅA ĪSTABĀŽŠTĪBAS SAMMĒRĪGĀ DARBĪBAS JOSLA
- VIRSZEMES ĢEOMORFOLOĢISKĀ VIDES UN ĪMBAS RESURSU AIZSARDZĪBAS AIZSARGJOSLAS TERITORIJA
- VIDES UN ĪMBAS RESURSU AIZSARDZĪBAS AIZSARGJOSLAS TERITORIJA AP PURVIEM
- ETNISKĀ MĒŽMA AIZSARGJOSLAS TERITORIJA AP PAŠĒJĀMĀS ZONAS SENĀKNAS VIETU
- BIOTISKĀS ĢENĒZES AIZSARGJOSLAS TERITORIJA AP PAŠĒJĀS ZONAS SENĀKNAS VIETU
- ĪPAŠĀS AIZSARGJOSLAS TERITORIJA AP PAŠĒJĀS ZONAS SENĀKNAS VIETU
- EKSPLUATĀCIJAS AIZSARGJOSLAS TERITORIJA GAR AUTOCEĻIEM
- AIZSARGJOSLA GAR ELEKTRISKO TĪKLU GAISVADU ZEMĀJAM NOMINĀLI 0 SPREGUMU 110 kV
- DROŠĪBAS AIZSARGJOSLAS TERITORIJA AP GOLDŠERAĢU UN BĪSTAMĀ ĪSMĒRĒ VELLA ATRAŠANĀS VIETĀM
- DROŠĪBAS AIZSARGJOSLAS TERITORIJA AP AUTOMAĢISTĀLĒ LĪDZEKĻU LĪPŠANAS STACIJU
- VIDES UN ĪMBAS RESURSU AIZSARDZĪBAS AIZSARGJOSLAS TERITORIJA AP KULTŪRAS PIEMINEKĻU
- SANITĀRĀS AIZSARGJOSLAS AP KPIVRTUNU UN NOTEKŪDEŅU PĒRSTRĀDES UN LĪDZLĀMĒJAMĀ VIETĀM
- SANITĀRĀS AIZSARGJOSLAS TERITORIJA AP KAPIEM
- AIZSARGJOSLAS TERITORIJA AP SEISMOLOĢISKĀ MONITORINGA POSTIEM

CELI

- VALSTS REĢIONĀLĀ NOZĪMES CEĻŠ
- VALSTS VIETĒJĀS NOZĪMES CEĻŠ
- PAŠVALDĪBAS CEĻŠ
- PLĀNOTAIS PAŠVALDĪBAS CEĻŠ
- PLĀNOTAS KOMERCIĀLĀS CEĻŠ
- KOMERCIĀLĀ CEĻŠ
- ELLE
- PLĀNOTA ELLE
- CITS CEĻŠ

INŽENIERTEHNISKĀS APGĀDES OBJEKTI

- ELEKTROAPGĀDES OBJEKTS
- 35kV ELEKTROLĪNIJA
- 110kV ELEKTROLĪNIJA

PAŠVALDĪBAS INŽENIERTEHNISKĀS APGĀDES OBJEKTI

- CENTRALIZĒTĀ ŪDENS SĒRŠANAS VIETA
- CENTRALIZĒTAS NOTEKŪDEŅU ATTĪRĪŠANAS IEKĀRTAS
- ŪDENSKAIS ŪDENS ATTĪRĪŠANAS IEKĀRTAS
- USLAUGSUSĪŠĀNAS ŪDENS SĒRŠANAS VIETA

AIZSARGĀJAMI OBJEKTI

- AIZSARGĀJAMAS KULTŪRVĒSTURISKIS OBJEKTS
- AIZSARGĀJAMIE KOKI (ĀZĪŅKOKI)
- AIZSARGĀJAMIE AKMEŅI (ZĪDAMĀKMEŅI)

- IZSTRĀDĀTIE DETALPLĀNOJUMI
- DUNDAGAS PAGASTA ROBEŽA; TERITORIJAS PLĀNOJUMA ROBEŽA
- PLĀNOTĀ CIEMA ROBEŽA
- ZEMES VIENĪBAS ROBEŽA

PĀCE CIEMS

Kā ierosināts — VĒSTURISKAIS CIEMS

Pulka pamts — PAŠĪ AIZSARGĀJAMĀ ĪMBAS TERITORIJA

— VIENĪBĀ

- VALSTS NOZĪMES CEĻA KONTŪRA
- VELOMARŠRUTS
- TŪRISMA MAJA
- PURVS
- VALSTS NOZĪMES ĢEODĒZISKĀ TĪKLA PUNKTS
- VIETĒJAS NOZĪMES ĢEODĒZISKĀ TĪKLA PUNKTS
- POTENCIĀLI PIEŠĶIRAMĀ VIETA
- ĒKA

0 750 1 500 3 000 metri

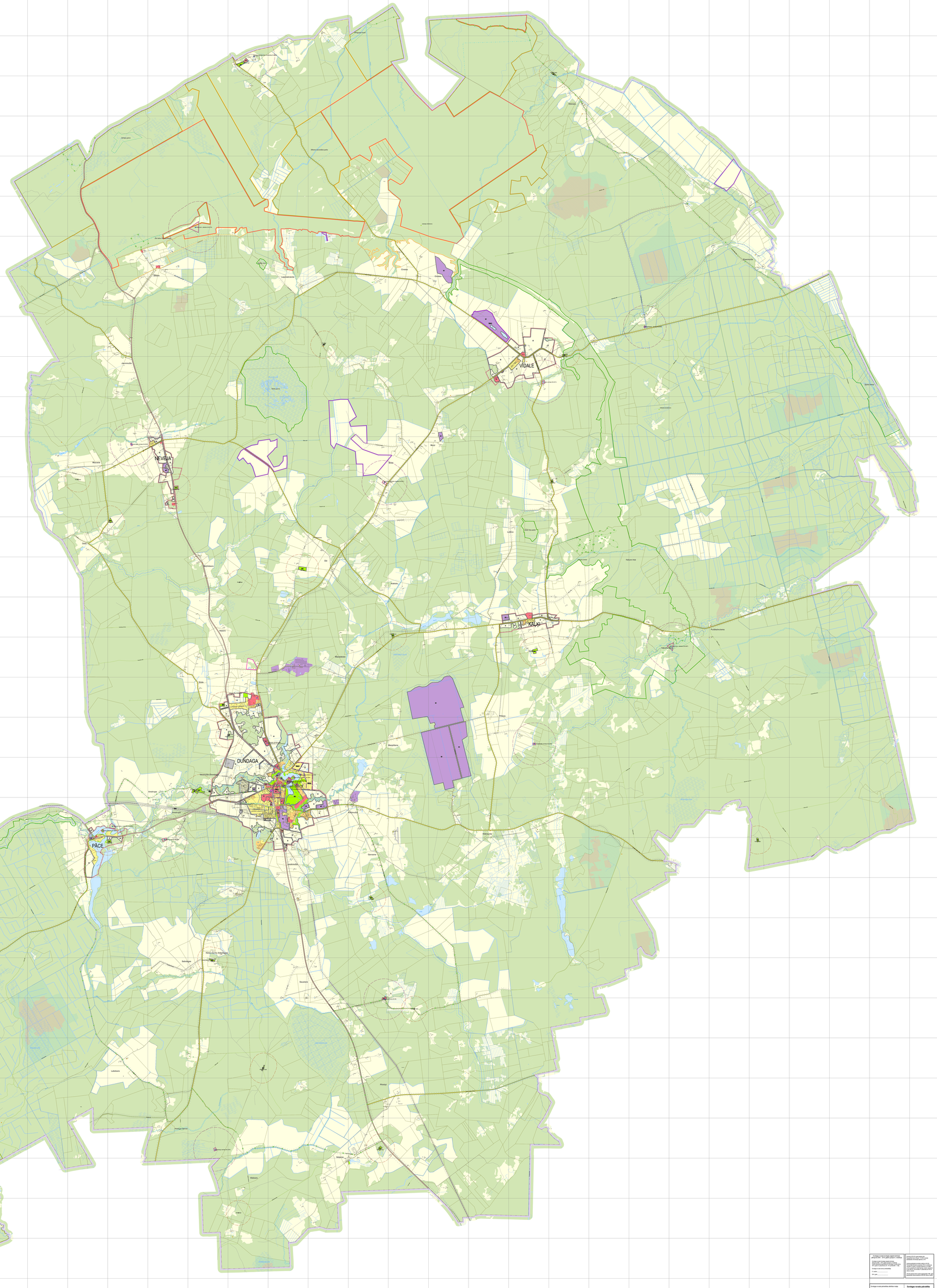

Dundagas novada pašvaldība Talsu iela 21, Dundaga, Dundagas novads, LV-3270				Dundagas novada pašvaldība Talsu iela 21, Dundaga, Dundagas novads, LV-3270
Dundagas novada pašvaldības vārds, uzvārds	paraksts	datums	pečats	Dundagas novada pašvaldība
Vadītājs				Dundagas novada pašvaldības izstrādātā teritorijas attīstības plānojuma 2004.-2016.gadam grozījumi
Izstrādātājs				Dundagas pagasta teritorijas funkcionālais zonējums
				1:15 000
				2016.gadā