2.pielikums

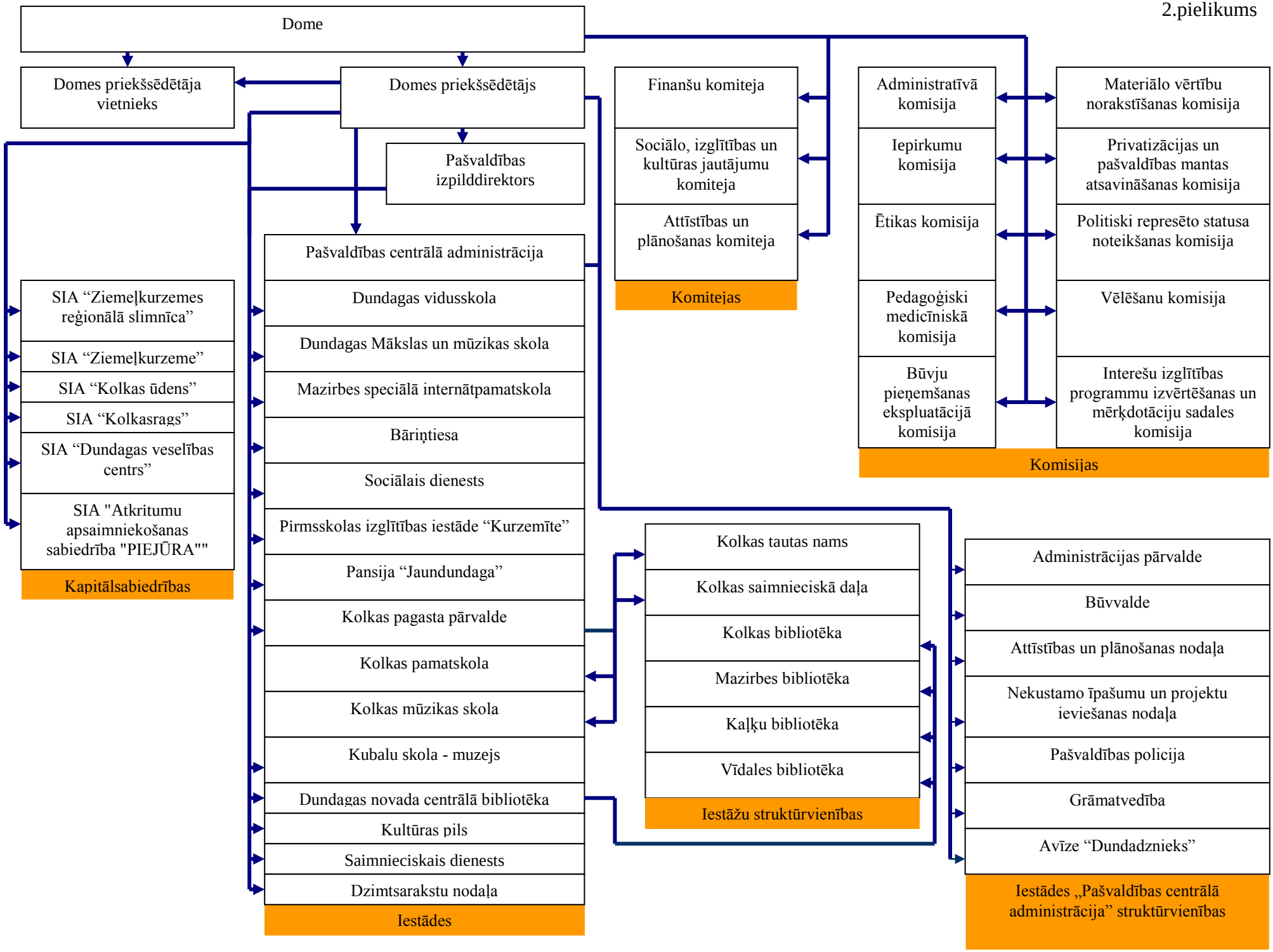
Dome
Domes priekšsēdētāja vietnieks
Domes priekšsēdētājs
Pašvaldības izpilddirektors
Finanšu komiteja
Sociālo, izglītības un kultūras jautājumu komiteja
Attīstības un plānošanas komiteja
Komitejas
Administratīvā komisija
Iepirkumu komisija
Ētikas komisija
Pedagoģiski medicīniskā komisija
Būvju pieņemšanas ekspluatācijā komisija
Materiālo vērtību norakstīšanas komisija
Privatizācijas un pašvaldības mantas atsavināšanas komisija
Politiski represēto statusa noteikšanas komisija
Vēlēšanu komisija
Interešu izglītības programmu izvērtēšanas un mērķdotāciju sadales komisija
Komisijas
SIA "Ziemeļkurzemes reģionālā slimnīca"
SIA "Ziemeļkurzeme"
SIA "Kolkas ūdens"
SIA "Kolkasrags"
SIA "Dundagas veselības centrs"
SIA "Atkritumu apsaimniekošanas sabiedrība "PIEJŪRA""
Kapitālsabiedrības
Pašvaldības centrālā administrācija
Dundagas vidusskola
Dundagas Mākslas un mūzikas skola
Mazirbes speciālā internātpamatskola
Bāriņtiesa
Sociālais dienests
Pirmsskolas izglītības iestāde "Kurzemīte"
Pansija "Jaundundaga"
Kolkas pagasta pārvalde
Kolkas pamatskola
Kolkas mūzikas skola
Kubalu skola - muzejs
Dundagas novada centrālā bibliotēka
Kultūras pils
Saimnieciskais dienests
Dzimtsarakstu nodaļa
Iestādes
Kolkas tautas nams
Kolkas saimnieciskā daļa
Kolkas bibliotēka
Mazirbes bibliotēka
Kaļķu bibliotēka
Vīdales bibliotēka
Iestāžu struktūrvienības
Administrācijas pārvalde
Būvvalde
Attīstības un plānošanas nodaļa
Nekustamo īpašumu un projektu ieviešanas nodaļa
Pašvaldības policija
Grāmatvedība
Avīze "Dundadznieks"
Iestādes „Pašvaldības centrālā administrācija" struktūrvienības